

Felt bobs

Felt bobs
 Muela de fieltro
 Wrzeciona filcowe
 Filtros de pulir
 Feutre sur tige



S	D	T	REF.
3	4	8	N°01 ZY 0408/3
	5	9	N°02 ZY 0509/3
	6	10	N°03 ZY 0610/3
	8		N°04 ZY 0810/3
	10	12	N°05 ZY 1012/3
	12	15	N°06 ZY 1215/3
	13	19	N°07 ZY 1319/3
	19	25	N°08 ZY 1925/3
6	10	15	N°09 ZY 1015/6
	12	20	N°10 ZY 1220/6
	16		N°11 ZY 1620/6
	20	25	N°12 ZY 2025/6
	25	30	N°13 ZY 2530/6
	30	40	N°14 ZY 3040/6

ZY

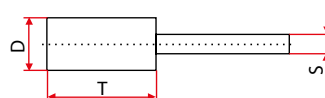

S	D	T	REF.
3	4	8	N°01 WR 0408/3
	6	10	N°02 WR 0610/3
	8		N°03 WR 0810/3
	10	13	N°04 WR 1013/3
	12	14	N°05 WR 1214/3
	19	19	N°06 WR 1919/3
6	15	20	N°07 WR 1520/6
	20	25	N°08 WR 2025/6
	25	30	N°09 WR 2530/6

WR

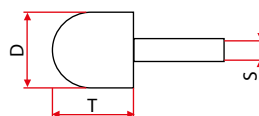

Felt bobs

Felt bobs
 Muela de fieltro
 Wrzeciona filcowe
 Fieltros de pulir
 Feutre sur tige



SP

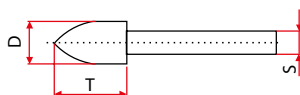

S	D	T	REF.
3	6	10	N°01 SP 0610/3
	8		N°02 SP 0810/3
	10	12	N°03 SP 1012/3
	10	20	N°04 SP 1020/3
	12	25	N°05 SP 1225/3
	19	38	N°06 SP 1938/3
6	10	15	N°07 SP 1015/6
	12	20	N°08 SP 1220/6
	15	25	N°09 SP 1525/6
	20		N°10 SP 2025/6
	25	30	N°11 SP 2530/6
	25	50	N°12 SP 2550/6
	30	40	N°12 SP 3040/6

KU

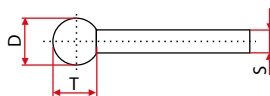

S	D	T	REF.
3	6	5	N°01 KU 0605/3
	8	7	N°02 KU 0807/3
	10	9	N°03 KU 1009/3
	12	12	N°04 KU 1212/3
	15	18	N°05 KU 1818/3
6	10	9	N°06 KU 1009/6
	12	11	N°07 KU 1211/6
	20	19	N°08 KU 2019/6

KE

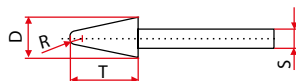

S	D	T	REF.
3	10	12	N°01 KE 1012/3
	12	25	N°02 KE 1225/3
	19	38	N°03 KE 1938/3